

# 進路情報

第6号

藤沢市立御所見中学校 3年 2021. 7. 9

《公立高校》

神奈川県立平塚江南高等学校 〒254-0063 平塚市諏訪町5-1  
TEL 0463-31-2066



(進路情報4号に追加)

学校説明会 10月23日(土) 10:00~11:00  
(事前予約制) 13:00~14:00

11月20日(土) 10:00~11:00  
13:00~14:00



神奈川県立藤沢西高等学校 〒251-0861 藤沢市大庭3608-2  
TEL 0466-87-2716

## 学校説明会

第1回 8/24 (火曜日)

第2回 11/20 (土曜日)

第3回 12/18 (土曜日)

- 時間 10:00~11:30
- 場所 本校体育館(予定)
- 申込み 下記の申込み方法をご参照ください。
- 申込み締切 開催日の1週間前まで



### 申込み方法

- ①本校のホームページにアクセス。
- ②「学校説明会等申込み」をクリック。
- ③フォームに必要事項を記入し送信。

## 部活動体験

開催日 10/9 (土曜日)

- 受付 開始30分前から受付を開始します。
- 詳細 後日ホームページに記載します。
- 申込み 下記の申込み方法をご参照ください。
- 申込み締切 開催日の1週間前まで

午前	
START 10:00	・剣道部(男女) ・水泳部 ・陸上部 ・卓球部
FINISH 12:00	・ハンドボール部(男女) ・女子フットサル部 ・バスケットボール部(女子) ・吹奏楽部 ・女子バレーボール部 ・コーラス部 ・ソフトテニス部(女子) ・サッカー部
午後	
START 13:30	・美術部 ・野球部 ・かるた部
FINISH 15:30	・バスケットボール部(男子) ・室内楽部 ・バドミントン部(男女)

神奈川県立海洋科学高等学校 〒240-0101 横須賀市長坂1-2-1  
TEL 046-856-3128



船舶運航科・水産食品科・無線技術科・生物環境科

体験入学(希望があれば八谷まで言ってきてください。)

日付	時刻	定員	場所
8月28日(土)	① 09:00 受付開始 09:30~12:00 ② 13:00 受付開始 13:30~16:00	各科 20名	本校 生物環境科は長井実習場
9月18日(土)	① 09:00 受付開始 09:30~12:00 ② 13:00 受付開始 13:30~16:00	各科 20名	本校 生物環境科は長井実習場
11月27日(土)	09:00 受付開始 09:30~12:00	各科 20名	本校 生物環境科は長井実習場
12月18日(土)	09:00 受付開始 09:30~12:00	各科 20名	本校 生物環境科は長井実習場

## 湘南丸船内見学会のお知らせ!

8月3日(火) AM/PM 8月4日(水) AM

お申込み方法

電話 046-856-4261・4262

申込み期間 : 7月5日(月)~7月28日(水)

《私立高校》

● 日本大学藤沢高等学校 〒252-0885 藤沢市亀井野1866  
TEL 0466-81-0123

● 学校見学会 ①7月24日(土) 14:00~15:30 ②7月27日(火) 14:00~15:30  
③8月19日(木) 14:00~15:30 ④8月21日(土) 14:00~15:30

※会場：本校中学棟大教室  
※内容：説明会+施設・部活見学ツアー  
※要予約

● 入試説明会 第1回 令和3年11月13日(土) 14:00~  
第2回 令和3年11月20日(土) 14:00~  
第3回 令和3年11月27日(土) 14:30~  
※会場：日本大学生物資源科学部 体育館 (本校に隣接)  
小田急江ノ島線「六会日大前」駅下車 徒歩5分  
※要予約。

その他 (1)会終了後、ご希望があれば、個別の相談をお受けいたします。  
(2)学校見学会・入試説明会は、生徒1名と保護者1名でご来校ください。  
(3)上履きは不要です。  
(4)お車でのご来校はご遠慮ください。  
(5)ご不明な点がございましたら、下記まで電話でお問い合わせください。  
(6)説明会・イベントは状況により日程・内容を変更する場合があります。  
最新情報は本校ホームページでご確認ください。  
☎0466(81)0123(代)

● 相模女子大学高等部 〒252-0383 相模原市南区文京2-1-1  
TEL 042-742-1442

○ 学校説明会 (説明会・個別相談・校舎見学) ※HP 要予約

9月25日(土) 14:00~16:00

10月23日(土) 14:00~16:00

11月27日(土) 14:00~16:00

12月4日(土) 14:00~16:00

○ 入試個別相談会 ※HP 要予約

12月6日(月) 16:00~19:00

12月7日(火) 16:00~19:00

12月8日(水) 16:00~19:00

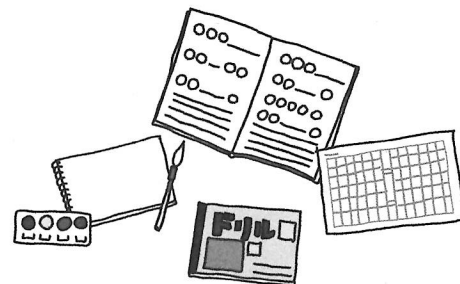

● 柏木学園高等学校 〒242-0018 大和市深見西4-4-22  
TEL 046-260-9011

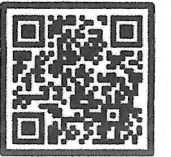

日時 令和3年7月30日(金)  
9時30分スタート(8時40分受付開始)

会場 柏木学園高等学校

内容 ミニ説明会、体験講座、授業見学、施設見学、個別相談(部活動相談)、学費支援相談など

持ち物 筆記用具、上履き、ミライコンパスからの受付票

※オープンスクールの参加は事前予約制となっております。

7/29(木) 17:00までにインターネットでご予約下さい。

スケジュール一覧表

※各講座の受付は先着順となります。

C: calligraphy art (書道)

I: これからのICT教育(かしまるメソッド体験)

O: アウトドア入門講座

S: 不思議な理科実験教室

W: プログラミング講座

	時間帯	場所
受付	8:40~	サブエントランス
アトラクション	9:10~9:25	総合体育館
ミニ説明会	9:30~9:55	総合体育館
アドバンス授業見学	10:10 ~12:40	3号館5階
部活動ブース説明会		メモリアルホール
プログラミング		OA1,2
かしまるメソッド		視聴覚室
理科実験教室		理科実験室
calligraphy art		書道室
アウトドア入門講座		226
個別相談ブース		メモリアルホール 図書室
施設見学	ミニ説明会 終了後 (10:10~)	校舎内外
部活動見学		グラウンド
学費支援相談		メモリアルホール



● トヨタ工業学園高等部 愛知県豊田市トヨタ町

トヨタ自動車株式会社が将来、生産活動の中核となる人材を育成するために設置した学校

(特徴)

1. 卒業後はトヨタ自動車株式会社の正社員
2. 在学期間中は生徒手当を支給
3. 卒業時、工業高校機械科の卒業資格が得られる



\* 学校説明会などの申し込みは、中学校からすることとなっているので、八谷まで