六会中学校　第３学年　学年通信　☆原　石☆　２０２３．１１．３０　田原浩平

感動をありがとう！！

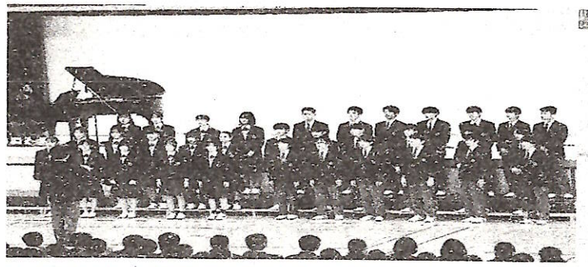

＜１組　結＞

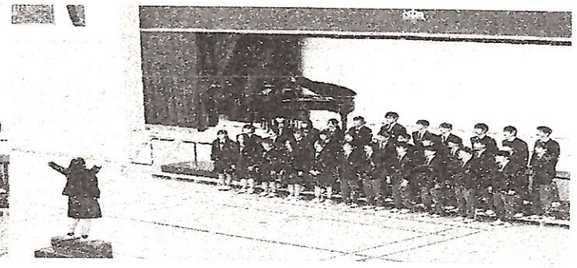

＜２組　あなたへ～旅立ちに寄せるメッセージ＞

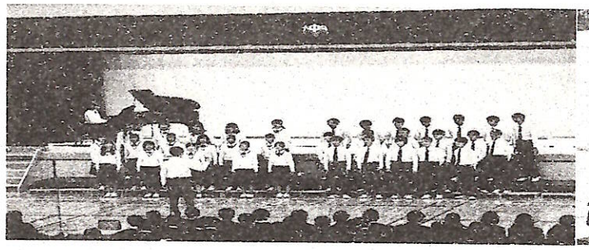

＜３組　手紙＞

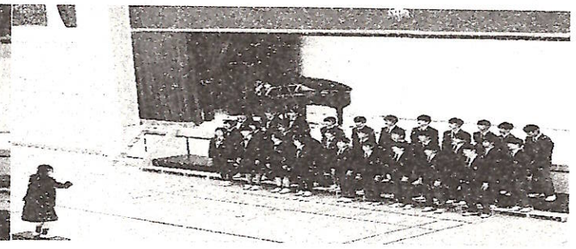

＜４組　はじまり＞

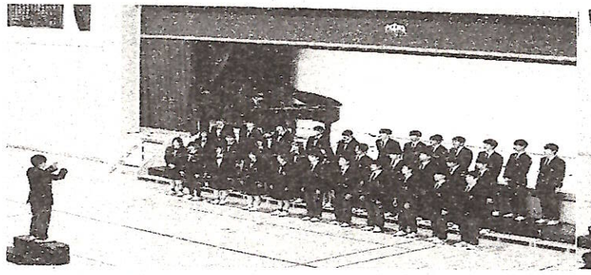

＜５組　プレゼント＞

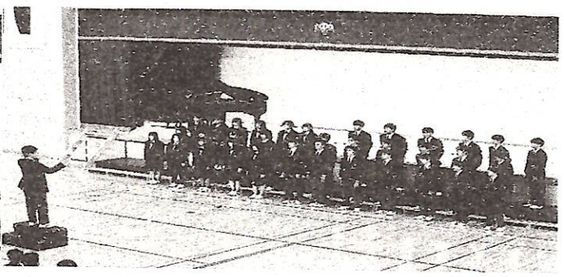

＜６組　YELL＞

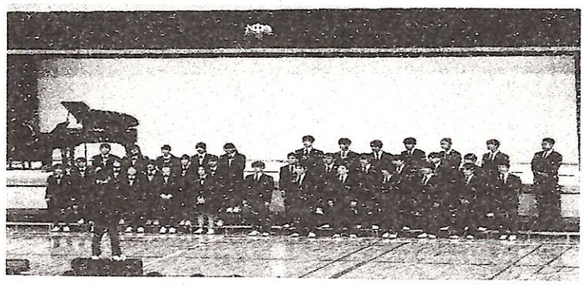

＜７組　春に＞

どのクラスも気持ちが伝わる素敵な合唱部門でした。みんなが持っている熱い気持ちやパワーを今度は学校生活・受験・卒業式で意識して発揮してほしいと思います！！

１２月の予定

１２月４・５・６・７・８日の５日間で三者面談が行われます。私立高校の受験を検討しているご家庭に関しては、この面談で受験する私立高校を決定することになります。その後、１２月の中旬には、中学校から私立高校への進路相談が行われ、受験資格があるかどうかの確認が行われます。進路相談をして受験資格があることを確認した後に、受験する私立高校を変更することはできませんのでご注意ください。公立高校に関しても志望校を絞っていく段階となります。ぜひ、ご家庭での話し合いをしていただくことと担任との連携を密にしていただくことにご協力お願いいたします。

～　１２月の予定　～　　完全下校 16:45

日	曜	予定	日	曜	予定
1	金	A週	17	日	３年　進路相談
2	土		18	月	B週
3	日		19	火	45分日課
4	月	③④⑤⑥の授業（昼食あり）、三者面談 45分日課 C週	20	水	
5	火	①②⑤⑥の授業（昼食あり）、三者面談 45分日課	21	木	①～⑤の授業、⑥は大掃除
6	水	⑤②③④の授業（昼食あり）、三者面談　45分日課	22	金	朝読書の時間に全校集会（リモート） ①学活②学年集会③学活（昼食なし） ※部活生徒は昼食持参　生徒全員制服着用日
7	木	③④⑤⑥の授業（昼食あり）、三者面談　45分日課	23	土	12/23~1/8まで冬期休業
8	金	①②③④の授業（昼食あり）、三者面談　45分日課	1/9	火	①全校集会（リモート）、②～⑥で実力テスト　A週 ※上履き、体育館履きも忘れずに！制服着用日！
9	土		10	水	
10	日		11	木	３年生①～⑤の授業、HR下校
11	月	45分日課　３年生①～⑤の授業、HR下校 A週	12	金	３年生①～④の授業⑤学活、HR下校
12	火	45分日課　３年生①～④の授業、昼食、HR下校			
13	水				
14	木	３年生①～⑤の授業、HR下校下校			
15	金	３年　進路相談			
16	土	３年　進路相談			

保護者のみなさまへ

１年が経つのは早いもので１２月に入ります。いよいよ受験生として進路が間近に迫ってきました。お子様も間近に迫れば迫るほど、焦りや不安が増してくると思います。そんな時にぜひご家庭で温かくサポートしていただけたらと思います。今年１年間、温かいご支援をいただき、ありがとうございました。３学年職員一同、日々子供たちと共に成長していきたいと思いますので、引き続き温かいご支援よろしくお願いいたします。

以下の点、ご協力お願いいたします

これから、コロナウイルスやインフルエンザが増えていくことが予想されます。手洗い・うがいなどの徹底はもちろんのこと、予防接種なども検討していただき、万全な状態で入試を迎えられるようにご協力お願いいたします。