

大道通信

藤沢市立大道小学校 2025.4.8 No.1

2025年度が始まりました。

在校生の皆さん、進級おめでとうございます。そして新入生のみなさん、大道小学校へようこそ！今年度の新入生は117人、全校児童は667人です。

大道小学校の学校教育目標は、

ともに学び、ともに育つ大道の子

新しいクラス、新しい友達。新しい環境は、児童だけでなく保護者の皆様も不安な部分があるかもしれませんが、お子さまがたくさん仲間と一緒に健やかに成長していけるよう、保護者の皆様と連携を図りながら、教職員一丸となって児童の学びを支えてまいります。

また、今年度より「コミュニティ・スクール」として、これまで以上に地域の皆様とも連携を深め、児童が様々な活動を通して、「わかる」楽しさや「分かり合う」喜びを体感できるよう努めます。

今年度も、ご理解とご支援のほど、どうぞよろしくお願いいたします。



～2025年度 職員の紹介～

校長		6年1組		事務職員	
教頭		6年2組		用務員	
1年1組		6年3組		栄養教諭	
1年2組		6年4組		調理員	
1年3組		大道学級		調理員	
1年4組		大道学級		調理業務員	
2年1組		大道学級		調理業務員	
2年2組		大道学級		調理補助員	
2年3組		大道学級		調理補助員	
3年1組		大道学級		調理補助員	
3年2組		児童支援		新入生サポート	
3年3組		4～6年音楽		SC (水、2・4月曜)	
3年4組		国際教室※		図書館専門員	
4年1組		2年T・T、3年理科		FLT	
4年2組		初任者指導		スクールサポートスタッフ	
4年3組		5・6年家庭科		特別支援教育非常勤	
5年1組		3・4年図工、5年家庭		ICT支援員	
5年2組		5年理科		育児休業	
5年3組		6年外国語			
5年4組		養護教諭			

※国際教室は、外国につながるの児童が、一人ひとりに合った日本語指導を受けられる場所です。昨年度より開室しています。

学校教育目標

めざす子ども像

『ともに学び ともに育つ 大道の子』

- ①心が豊かで思いやりのある子
- ②ねばり強く取り組む子
- ③学びあい共感しあえる子
- ④進んでチャレンジする子
- ⑤健康でたくましい子

【4月～5月の主な行事予定】

4月7日(月) 始業式・着任式、入学式	5月1日(木) 職員研修のため給食後下校
8日(火) ※保健調査票・児童個人票配付	2日(金) 個人面談①
10日(木) 給食開始(2～6年)	7日(月) 個人面談②
14日(月) テストメール	8日(火) 水泳学習(3年)
※保健調査票・児童個人票回収	9日(水) 個人面談③
15日(火) 1年 懇談会	12日(月) 朝会 個人面談④
16日(水) 委員会活動①	13日(火) 個人面談⑤
17日(木) 6年 学習状況調査	15日(木) 水泳学習(3・4年)
18日(金) 対面式	20日(火) 第1回 学校運営協議会
21日(月) 1年 給食開始 1年 心臓検診	21日(水) 1年 授業参観
PTA委員総会(体育館)	22日(木) 水泳学習(3・4年)
22日(火) 授業参観・懇談会(3年・大道級)	27日(火) 1年 交通安全教室
※尿検査	28日(水) 委員会活動②
23日(木) 授業参観・懇談会(2・6年)	29日(木) 水泳学習(2・4年)
24日(木) 授業参観・懇談会(4・5年)	6年 市内体育大会
25日(金) 3年 遠足(長久保公園)	
28日(月) 2年 遠足(翠ヶ丘公園)	
30日(水) 4年 校外学習(あいかわ公園・宮ヶ瀬ダム)	

藤沢市では第1・3・5土曜日の午前中は「遊びのひろば」として、校庭を児童に開放しています。安全上の理由から、遊びに来る場合は大人の人と一緒に来てください。なお、長期休業中は「遊びのひろば」としての開放はありません。

【児童個人票】

年度初めにご記入いただいている児童個人票ですが、お子さまの氏名(漢字)や生年月日、現住所について、記入間違いのないようお願いいたします。ごきょうだいがいる場合に生年月日が入れ違っている場合があるようです。十分ご確認のうえ、ご提出くださるようお願いいたします。

【欠席・遅刻・早退等のとき】

欠席・遅刻連絡は、Google フォームへ入力してください。学校HPの保護者専用ページからお入りいただけます(保護者専用ページの新パスワードは、4月1日の連絡メールで送信しております。昨年度のものは使えません)。緊急時や入力内容と変更がある場合等は、お電話でご連絡ください。

★連絡帳には様々な個人情報が含まれています。欠席等の連絡で連絡帳を学校へ届ける場合、ごきょうだい以外の児童に依頼することはお控えください。

★遅刻や早退の際は、事前にご連絡いただくとともに、必ず保護者同伴でお願いします。来校の際は、保護者証をお持ちください。児童の安全確保のため、ご協力をお願いいたします。

【緊急連絡について】

○お子さまが急な発熱や怪我をした際、学校から電話連絡をすることがあります。緊急連絡先はいつでも連絡がつく状態にしておいてくださるようお願いいたします。なお、学校携帯から連絡する場合がありますので、番号の登録等をお願いいたします（学校携帯は発信専用です。ご注意ください）。

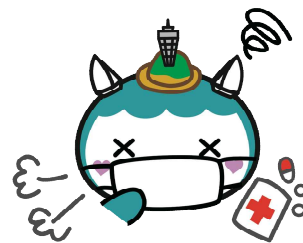

- ① 070-7363-5081（発信専用） ② 070-7363-5080（発信専用）
- ③ 090-4755-0344（折り返しかけていただく際は、なるべく以下の固定電話にお願いします）
 大道小学校：0466-26-3976 0466-50-8310(IP)

○連絡メール（すぐーる）登録はお済みでしょうか。荒天時の登校見合わせ等は連絡メールでのお知らせとなります。4月14日（月）のテストメールが届くかどうか確認をお願いいたします。届かない場合、まずは受信設定をご確認いただき、それでも届かない場合は、担任へお知らせください。

【個人面談】

担任が児童への理解を深めたり、家庭との連携を図ったりするために、5月上旬に個人面談を実施します。後日担任よりお知らせを配付いたします。年度初めのお忙しい時期とは存じますが、よろしくをお願いいたします。

また、お宅の位置の確認のため、個人面談期間が終了した後、担任が地域を回る予定です（こちらは場所の確認のみですので、お家に居ていただく必要はありません）。

【体育館 空調工事】

春休みから、体育館の空調工事を行っています。体育館内部の設置工事は土日に行いますが、外側（室外機の設置）の工事は平日にも行います。工事中は、駐車場の一部を工事車両の駐車スペースにしたり、体育館周りに足場が組んであったりするなど、いつもより危険な箇所があります。児童には注意喚起をしていますが、地域のスポーツクラブ等で学校を使用する際もご注意ください。工事の完了は5月中旬頃、空調の使用可能は6月からの予定です。

【2025年度 授業時間数】

	1年	2年	3年	4年	5年	6年
月	5	5	5	5	5	5
火	4	5	6	6	6	6
水	5	5	5	5	5	5
木	5	5	6	6	6	6
金	5	5	5	6	6	6



- 入学当初の1年生の下校時刻は、学年だよりをご覧ください。
- 2・3年生も、1学期の時間数を減らしています。詳しくは学年だよりをご覧ください。
- 5・6年生は、基本は月に1回、水曜の6校時にクラブ活動や委員会活動があります。
- その他、学年行事や職員の研修会等の都合で、時間数に変更になる場合があります。学級や学年のお知らせでご確認ください。

【2025年度 日課表】

	月 火 木 金	水	短縮
登 校	8:10	~	8:30
朝 の 会	8:30 ~	8:35	8:30~8:40
朝学習	8:35 ~	8:50	
1 校 時	8:50 ~	9:35	8:40~9:25
2 校 時	9:40 ~	10:25	9:30~10:15
中 休 み	10:25 ~	10:45 予鈴10:40	10:15~10:35 予鈴10:30
3 校 時	10:45 ~	11:30	10:35~11:20
4 校 時	11:35 ~	12:20	11:25~12:10
給 食	12:20 ~	13:00	12:10~12:50
清 掃	13:00~13:15		
昼 休 み	13:15~13:35 予鈴13:30	13:00~ 13:35	12:50~13:10 予鈴13:05
5 校 時	13:35 ~	14:20	13:10~13:55
6 校 時	14:25 ~	15:10	14:00~14:45
	クラブ・委員会がある日は 14:30 ~ 15:15		
帰りの会	各授業時間終了後5分間めど		
下校時刻	各授業時間終了後15分後		

- 今年度より短縮日課を設定しています。職員会議や研修等がある際に実施することがあります。事前に学年だより等でお知らせしますので、ご確認をお願いいたします。
※短縮日課では、下校時間が変わりますのでご注意ください。
- 朝学習とは15分間の短時間授業のことです。式や朝会等の日以外、基本的に毎日行います。遅れないよう余裕をもって登校してください。
- 水曜日の昼休みは35分間あるのでたっぷり遊べます。(通称「長昼」)



4月の「おおだこ通信」(藤沢警察署からのお知らせ)は、学校ホームページに載せています