

# 大道通信

2026, 4, 8 No.1

藤沢市立大道小学校 校長 梶浦いづみ

2026年度が始まりました。

新入生96名を迎え、全校児童653名でのスタートです。

今年度も、どうぞよろしくお願いいたします。

さて、昨年度は学校運営協議会が設置され、あらためて「地域とともにある学校」について協議を重ねてきました。今年度はその協議内容のうち、学校安全や学習環境の整備、地域や保護者の皆様との連携のあり方等について、できるところから具体的な取組を実践し、より安心・安全で魅力ある学校づくりを目指していきます。

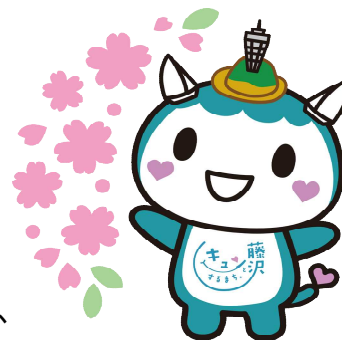

## 学校教育目標

## 『ともに学び ともに育つ 大道の子』

めざす子ども像

- ①心が豊かで思いやりのある子
- ②ねばり強く取り組む子
- ③学びあい共感しあえる子
- ④進んでチャレンジする子
- ⑤健康でたくましい子

## 【2026年度 職員の紹介】

校長	梶浦 いづみ	6年1組		養護教諭	
教頭	田中 友済	6年2組		事務職員	
1年1組		6年3組		用務員	
1年2組		6年4組		栄養教諭	
1年3組		大道学級		調理員	
2年1組		大道学級		調理員	
2年2組		大道学級		調理業務員	
2年3組		大道学級		調理業務員	
2年4組		大道学級		調理補助員	
3年1組		大道学級・4年図工		調理補助員	
3年2組		児童支援		調理補助員	
3年3組		4～6年音楽		調理補助員	
4年1組		2年T・T		新入生サポート	
4年2組		4年図工		SC (水、1・3月曜)	
4年3組		5・6年家庭科		図書館専門員	
4年4組		3・5年図工、5年家庭		FLT	
5年1組		6年外国語		スクールサポートスタッフ	
5年2組		国際教室		学習支援	
5年3組				ICT支援員	

※このほかに、児童の学習面、生活面のサポートをしてくれる「介助員」が、大道学級全体、通常学級全体に、それぞれ毎日（基本は午前中）1名程度勤務しています。

## 【4月～5月の主な行事予定】

※学年行事（遠足等）については、学年だよりや学年からのお知らせでご確認ください

4月6日（月）始業式・着任式、入学式	5月1日（金）個人面談① テストメール
7日（火）※保健調査票・児童個人票配付	7日（木）水泳学習（2・4年）個人面談②
9日（木）給食開始（2～6年）	8日（金）個人面談③
13日（月）すぐーる テストメール ※保健調査票・児童個人票回収	11日（月）朝会
15日（水）委員会活動①	12日（火）個人面談④
16日（木）懇談会（1年）	13日（水）委員会活動②
17日（金）対面式 懇談会（2・3・大道級）	14日（木）水泳学習（2年） 個人面談⑤
20日（月）1年給食開始 懇談会（4・5・6年） ※尿検査 PTA委員会全体会	19日（火）1年交通安全教室
23日（木）6年生学習状況調査 水泳学習（4年）	20日（水）クラブ活動①
24日（金）学校運営協議会①	21日（木）水泳学習（2・3年）
28日（火）職員研修のため給食後下校	22日（金）地域訪問（～25日）
30日（木）水泳学習（4年）	27日（水）6年市内体育大会
	28日（木）水泳学習（3年）

藤沢市では第1・3・5土曜日の午前中は「遊びのひろば」として、校庭を児童に開放しています。安全上の理由から、遊びに来る場合は大人の人と一緒に来てください。なお、長期休業中は「遊びのひろば」としての開放はありません。

## 【児童個人票】

年度初めにご記入いただいている児童個人票ですが、今年度より用紙が変更になります。記入例を参考にご記入をお願いします。例年、「ごきょうだいの生年月日が入れ違っている」「緊急連絡先（職場や親戚等）の番号が違っている」等の間違いがあるようです。十分ご確認のうえ提出くださるようお願いいたします。提出の締め切りは4月13日（月）です。よろしくお願いいたします。

## 【緊急連絡について】

○お子さまが急な発熱や怪我をした際、学校から電話連絡をすることがあります。緊急連絡先はいつでも連絡がつく状態にしておいてくださるようお願いいたします。なお、学校携帯から連絡する場合がありますので、番号の登録等をお願いいたします（学校携帯は発信専用です。ご注意ください）。

① 070-7363-5081（発信専用）

② 070-7363-5080（発信専用）

③ 090-4755-0344（原則発信専用。折り返しの際は、以下の固定電話にお願いします）

大道小学校：0466-26-3976 0466-50-8310(IP)

○荒天時の登校見合わせや災害等の緊急連絡等は、連絡アプリ「すぐーる」でお知らせします。

4月13日（月）のテストメールが届くかどうか確認をお願いします。届かない場合、まずは「アプリ設定」等で受信設定をご確認いただき、それでも解消できない場合は担任までお知らせください。

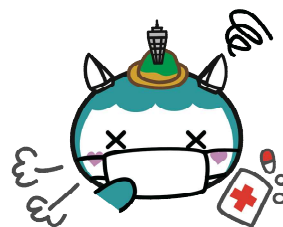

## 【欠席・遅刻・早退等のとき】

欠席・遅刻連絡は、すぐーるの欠席連絡フォームへ入力してください。出欠席を正確に把握するため、入力は8：50まで、それ以降や緊急時等は電話での連絡をお願いします。

★連絡帳には、担任とのやり取りや友達の名前等様々な個人情報が含まれていることがあるため、連絡帳を学校へ届ける場合、ごきょうだい以外の児童に依頼することはお控えください。

★遅刻や早退の際は、事前にご連絡いただくとともに、必ず保護者同伴でお願いします。来校の際は保護者証をお持ちください。児童の安全確保のため、ご協力をお願いいたします。

## 【個人面談】

担任が児童への理解を深めたり、家庭との連携を図ったりするために、5月上旬に保護者の皆様との個人面談を実施します。後日担任よりお知らせを配付します。年度初めのお忙しい時期とは存じますが、よろしく願いいたします。

また、個人面談終了後(5月下旬)に行う地域訪問は、緊急時等の備えとして、担任がご家庭の場所を確認するものですので、お家に居ていただく必要はありません。

## 【2026年度 授業時間数】

	1年	2年	3年	4年	5年	6年
月	5	5	5	5	5	5
火	4	5	6	6	6	6
水	5	5	5	5	5	5
木	5	5	6	6	6	6
金	5	5	5	6	6	6



- 入学当初の1年生の下校時刻は、学年だよりをご覧ください。
- 2・3年生も、1学期の時間数を減らしています。詳しくは学年だよりをご覧ください。
- 5・6年生は、基本は月に1回、水曜の6校時にクラブ活動や委員会活動があります。
- その他、学年行事や職員の研修会等や、学期末の事務作業等のために、短縮日課になったり時間数に変更になったりする場合があります。学級や学年のお知らせでご確認ください。  
※短縮日課については、【2026年度日課表】でご確認下さい。

### お知らせ ～どんぐり山の滑り台とトンネルを閉鎖します～

校庭のどんぐり山は、大道小学校の創立直後に当時の保護者や地域の方々の手で作られた、児童が大好きな遊び場です。昨年度は、PTAよりご支援いただき頂上と側面の改修工事を行いました。その際に全体の安全性について業者の方に相談したところ、滑り台の高さや傾斜、滑り降りたあとの安全確保が不十分なこと、トンネルについては、山の内部がどうなっているか分からないため、地震等災害発生時の耐久性については不明である、とのことでした。

これらのことから、今年度より、滑り台とトンネルは閉鎖とします。

その他の部分は、必要な修繕をしながら維持していく方向で考えています。

【2026年度 日課表】

	月 火 木 金	水	短縮
登 校	8:10	~	8:30
朝 の 会	8:30 ~	8:35	8:30~8:40
朝学習	8:35 ~	8:50	
1 校 時	8:50 ~	9:35	8:40~9:25
2 校 時	9:40 ~	10:25	9:30~10:15
中 休 み	10:25 ~	10:45 予鈴10:40	10:15~10:35 予鈴10:30
3 校 時	10:45 ~	11:30	10:35~11:20
4 校 時	11:35 ~	12:20	11:25~12:10
給 食	12:20 ~	13:00	12:10~12:50
清 掃	13:00~13:15		
昼 休 み	13:15~13:35 予鈴13:30	13:00~13:35 予鈴13:30	12:50~13:10 予鈴13:05
5 校 時	13:35 ~	14:20	13:10~13:55
6 校 時	14:25 ~	15:10	14:00~14:45
	クラブ・委員会がある日は 14:30 ~ 15:15		
帰りの会	各授業時間終了後5分間めど		
下校時刻	各授業時間終了後15分後		

- 昨年度より短縮日課を設定しています。職員会議や研修等がある際に実施することがあります。事前に学年だより等でお知らせしますので、ご確認をお願いいたします。

※短縮日課では、下校時間が変わりますのでご注意ください。

- 朝学習とは15分間の短時間授業のことです。式や朝会等の日以外、基本的に毎日行います。遅れないよう余裕をもって登校してください。



4月の「おおだご通信」(藤沢警察署からのお知らせ)は、学校ホームページに載せています