図書館だより

1ねんせいばん
2024ねん4がつ

たかやしょうがっこう
としょかん

ようこそ！ たかやしょうがっこう としょかんへ

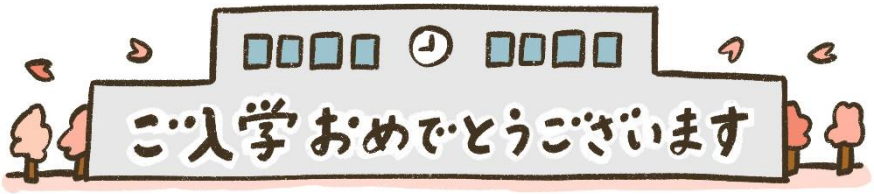

はじめまして。わたしは、としょかん せんもんいん の いもと ゆり です。
あいぼうの くまたと いっしょに としょかんで みなさんを まって います。

しょうがっこうで たくさんの たのしい ことに であう みなさんに、
たくさんの たのしい ほん にも であって もらえたら うれしいです。
ぜひ としょかんに あそびに きて ください。

ほんの かしだしが はじまります

ほんの かしだし は としょの じかんに つかいかたの
あんないを してから はじめます。

ひとり 1さつ 1しゅうかんまで かりられます。
たのしみに まっていて くださいね。

はじめまして！
しょうがっこうって どんな ところ？

「くんちゃんのはじめてのがっこう」

ドロシー・マリノ さく　まさき るりこ やく
ペンギン社

くんちゃんは きょうから 1ねんせいです。であった
みんなに「ぼく がっこうへ いくんだよ」と いい
ながら でかけます。くんちゃんの はじめての が
っこうは たのしかったかな？

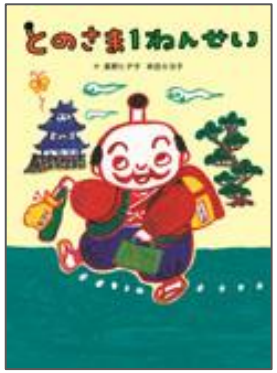

「とのさま 1ねんせい」

長野 ヒデ子・本田 カヨ子 作・絵 あすなろ書房

あそぶことが だいすきな とのさまは、もうすぐ
1 ねんせいです。でも おべんきょうが きらいで
「1ねんせいは いやじゃ」と にげだしました！
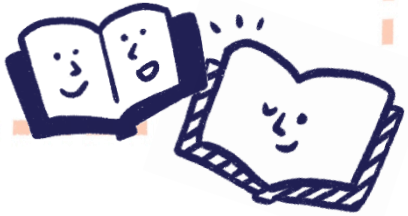
としょかんでは ほかにも いろんな「はじめまして」の ほんを
あつめています。
みに きて くださいね。