PTA会員各位

2023（令和5)年7月19日
六会中学校PTA
会長 角田 督

第１回総会だより合併号

運営だより　第1号

PTA本部からのお便りです。本年度は本校のPTAの変化が進む中、時代に則したPTAのあり方を考えて活動しています。校長先生、教頭先生、教務主任、PTA会長からのご挨拶です。

角田会長より

日頃は本会の運営にご理解とご協力を賜り、ありがとうございます。お陰様で各委員会も活動をスタートしております。どうぞご期待ください。
さて、このところ報道やWeb等で「失敗」を糾弾する空気が非常に強いように思います。
日本人は失敗に厳しく、これが息苦しい社会や競争力低下の原因となっているようです。
ですが、失敗を許容し、自己肯定感を高める社会であってほしいと思っております。
自己肯定感さえあれば、人はどこでも生きていけます。自己または他者の失敗から学び、成長することができますし、また他者の失敗も許容する優しさが生まれると思います。
本会も、失敗を恐れず、「Just Try!」「やってみなはれ」を旨として、楽しく活動する組織でありたいと思っております。
引き続き、ご理解、ご協力、ご参加をお願い致します。改めて、皆様のご支援に感謝申し上げます。

浅場教頭先生より

今年度より教頭として着任しました。着任から数ヶ月経ちましたが、子どもたちの笑顔あふれる温かな空気の中で毎日過ごさせていただいております。
「かながわ教育ビジョン」には、「次世代を担う子どもたち一人ひとりの個性やよさを『つむぐ』ように大切に育てるため、まわりの大人たちが様々に『おりなす』ようにかかわり合っていこう」という言葉があります。保護者の皆様、教職員、地域がおりなすように関わり合い、協力しながら、六会中学校の子どもたちの健やかな成長を支えていけたらと思っております。私自身もできることを全力で取り組んでまいります。一年間どうぞよろしくお願いいたします。

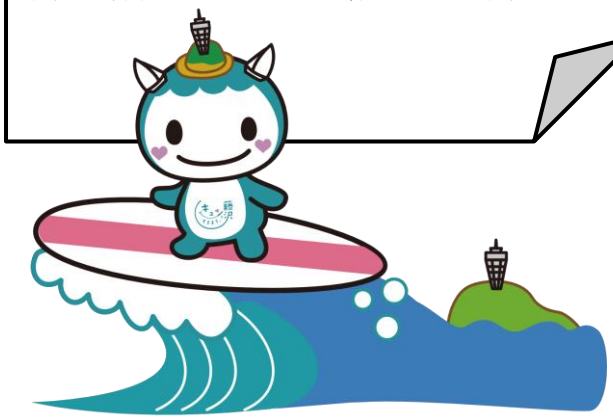

大石校長先生より

新年度がスタートして３ヶ月経ち、夏休みを迎えようとしています。
５月にコロナウイルス感染症が５類へと移行になり、それに伴って生徒たちの活動もコロナ前のように活発に行われています。５月に行った六陵祭体育部門は、限られたスペースとはなりましたが、４年ぶりに保護者の皆様に直接参観いただくことができました。また、修学旅行については、天候の関係で予定通りに出発できず、１日目の予定が大幅に変更となりましたが、生徒たちの表情からたくさんの楽しい思い出ができたことがうかがえました。出発の際には、保護者の皆様にご心配をおかけしたことをお詫びするとともに、多大なご協力を賜りましたこと、心より感謝申し上げます。
さて、今年度の１年生からPTAの入会方法が変わり、各役員の選出方法も変わりました。変更した初年度ということで、様々な困難がある中、PTA本部役員ならびに各役員をお引き受けいただいた皆様に心より感謝申し上げます。
PTAというのは、保護者と教員が『子どものため』という思いを持ち、子どもたちの学校生活や学習環境を豊かにするためにあるものです。保護者の皆様と教員が手を取り合い協力して、「子どもたちの健やかな成長」を支えていけたらと強く思っています。その趣旨をご理解いただき、無理のない範囲でPTA活動にご協力いただけると幸いです。
今年度も、「挨拶・優しさ・努力」を念頭に置き、教職員一丸となって取り組んでまいります。どうぞよろしくお願いいたします。

齋藤史門先生より

本年度も引き続きＰＴＡ運営委員会に参加させていただきます。
昨年度はwithコロナの中で、「できることは何か」を考えながら、生徒たちの学校生活も、ＰＴＡの方々の活動も、前向きに取り組むことができたと感じています。持続可能なＰＴＡ活動を目指し、本年度もこれまでの成果と課題を踏まえ「創意工夫」をしながら、生徒が明るくなるような取り組みを保護者のみなさまと協力して実践していけたらと思っています。今後とも何卒よろしくお願い申しあげます。